

Chefia de Departamento

Prof. Maurício de Azevedo Couto

Sub-Chefia de Departamento

Prof. Rafael Gonçalves da Silva

Coordenação de Educação Física da EPTNM

Prof.^a Dallila Tâmara Benfica

Coordenação de Educação Física da Graduação

Prof.^a Jacqueline de Paula Viveiros

Secretaria

Márcia Helena Pereira de Resende

Marcelino Antônio Quirino

Juliana de Alencar Viana

Estagiário

Wellington José de Vasconcelos

Corpo Docente

Ailton Vitor Guimarães

Alexandre Francisco Alves

Antônio Luiz Pantuza

Carlos Roberto Alcântara de Rezende

Dallila Tâmara Benfica

Genilton de Assis Guimarães

Jacqueline de Paula Viveiros

Luiz Alberto de Souza Ferreira Pinto

Maurício de Azevedo Couto

Rafael Gonçalves da Silva

Renan Novais da Silva

Valéria Cupertino

Wanilde Mary Ferrari Auarek

Guia Informativo Educação Física 2017

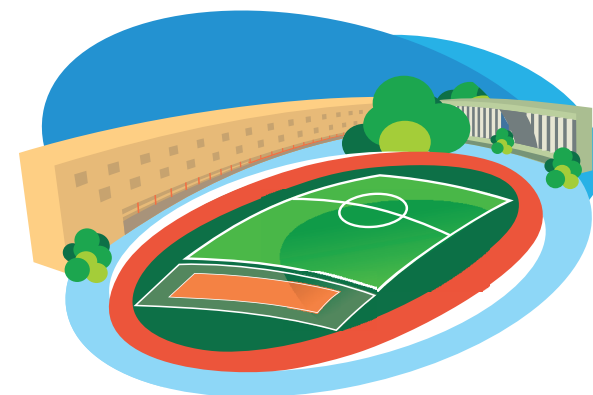

DEFISD
Departamento de
Educação Física e Desporto

CEFET-MG
CENTRO FEDERAL DE
EDUCAÇÃO TECNOLÓGICA
DE MINAS GERAIS

CEFET-MG
CENTRO FEDERAL DE EDUCAÇÃO TECNOLÓGICA DE MINAS GERAIS

GUIA INFORMATIVO SOBRE A DISCIPLINA EDUCAÇÃO FÍSICA - 2017

Caros(as) Alunos(as),

Sejam bem-vindos(as) ao CEFET-MG neste ano letivo de 2017.

O Departamento de Educação Física e Desporto conta com uma infraestrutura composta de um ginásio poliesportivo com arquibancada, quadra de vôlei, sala de ginástica e sala de dança em área anexa; uma quadra poliesportiva na área externa ao Ginásio; campo de grama sintética com dimensões oficiais; pista de atletismo com 4 (quatro) raias, setor de arremesso de peso, caixa de área para salto em distância, setor de salto em altura e salto triplo; três vestiários, bebedouros, além de jardins e áreas de convivência em seu entorno.

ONDE FUNCIONA A SECRETARIA DO DEFISD

A secretaria do DEFISD está instalada na Sala 10, no interior do Ginásio Poliesportivo, próximo ao vestiário feminino.

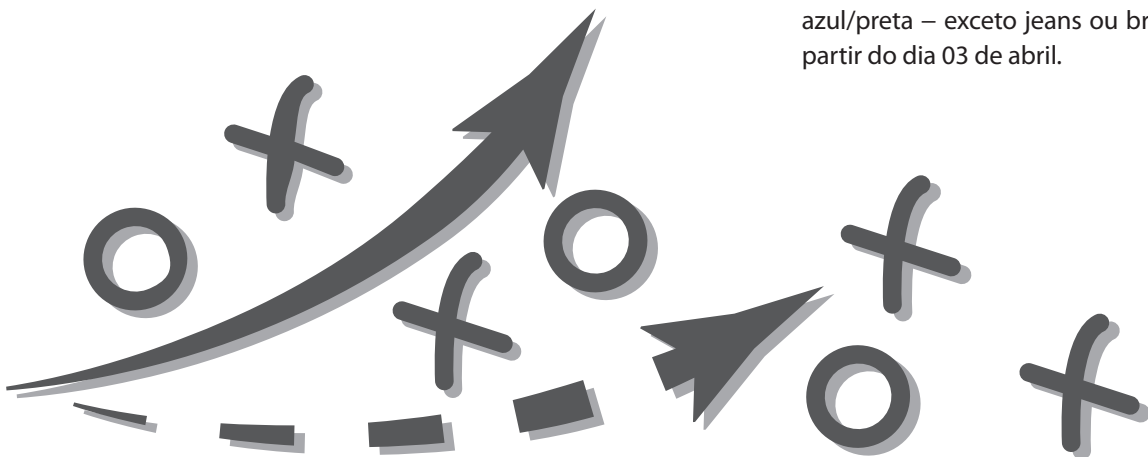

AULAS REGULARES

A disciplina de Educação Física da Educação Profissional de Nível Médio (EPTNM) é desenvolvida com o objetivo de promover a formação humana e profissional dos alunos a partir da contribuição específica que a área de conhecimento da Educação Física pode oferecer.

É importante observar:

- (a) A avaliação para a Educação Física EPTNM é feita com atribuição de nota e não mais apenas por frequência.
- (b) O(a) aluno(a) que estiver impossibilitado de participar das atividades físicas das aulas deverá apresentar atestado médico validado pelo Serviço Médico do CEFET-MG e deverá manter sua participação nas Aulas Regulares;
- (d) O(a) aluno(a) que estiver impossibilitado de participar das avaliações formativas feitas na disciplina poderá solicitar segunda chamada.
- (e) Há uma tolerância de 10 minutos do início da aula, considerando as necessidades de deslocamento e de troca de roupa.
- (f) O uniforme é exigido e consta de camisa, predominantemente branca, tênis e short, bermuda ou calça azul/preta – exceto jeans ou brim, e será exigido a partir do dia 03 de abril.

PROGRAMAS PEDAGÓGICOS ESPECIALIZADOS

Objetivo: aprimoramento do(a) aluno(a) na prática de atividades específicas, visando o enriquecimento de sua formação.

Modalidades: Atletismo, Basquetebol, Dança, Esporte Orientação, Futsal, Futebol Soçaite, Handebol, Tênis de Mesa, Voleibol e Xadrez.

ATIVIDADES FORMATIVAS EXTRACLASSE

São atividades que visam consolidar alguns aspectos tratados no Plano de Ensino da Educação Física da EPTNM e/ou no trabalho integrado e integrador entre os(as) alunos(as).

Entre outras, as ATIVIDADES a serem realizadas, estão: o Projeto Integração, o Festival de Atletismo, a Gincana Solidária, a Festa Junina, o Mural Cultural, as Visitas técnicas/culturais e os Jogos INTERCAMPI do CEFET-MG, além de outras participações em eventos como os Jogos das Instituições Federais de Educação Tecnológica - JIFETS, Jogos Escolares e Torneios Internos.

USO DO COMPLEXO POLIESPORTIVO

O DEFISD poderá disponibilizar material para a prática de atividade física nos espaços das AULAS REGULARES e dos PROGRAMAS PEDAGÓGICOS ESPECIALIZADOS, desde que fora do horário dessas atividades e com autorização e acompanhamento de um professor ou estagiário credenciado.

Importante observar que o DEFISD não se responsabiliza pelos pertences deixados no Centro Poliesportivo.